

DETAIL X  
M 5:1

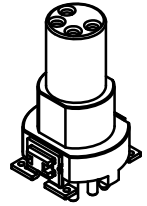

Layout - Vorschlag  
PCB - Layout proposal

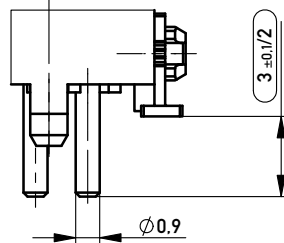
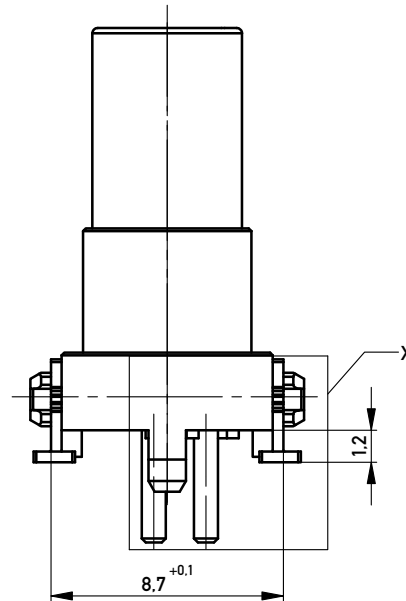
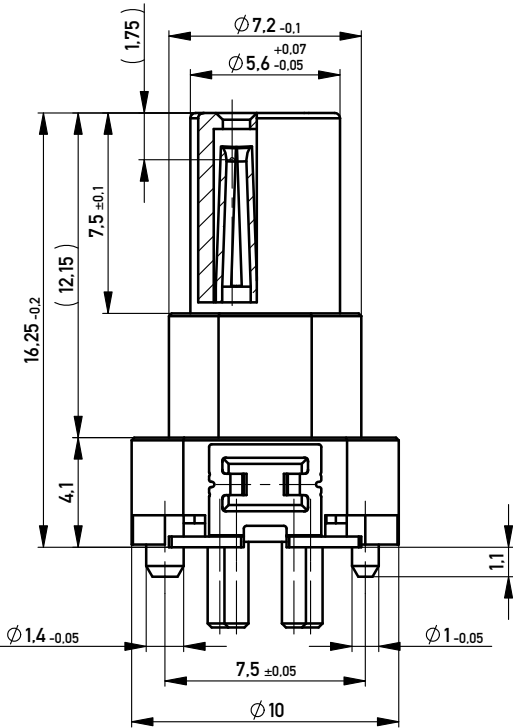
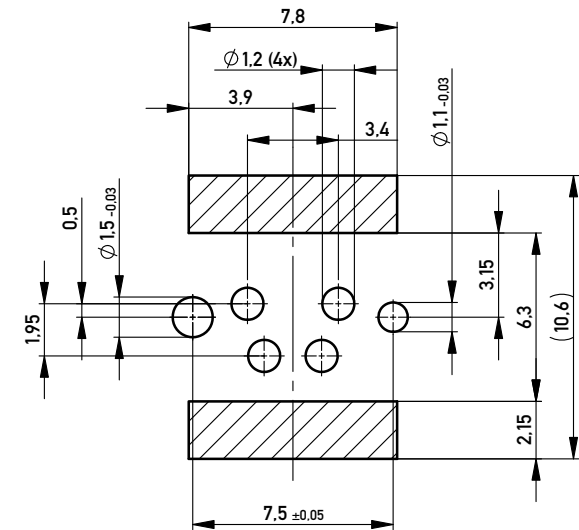

Koplanarität aller Clip ≤ 0,1mm  
Coplanarity of all clips ≤ 0,1mm

474231	M8, 4polig 16.25mm, THR	Schüttgut / bulk
Ident-Nr.	Typ	Bemerkung

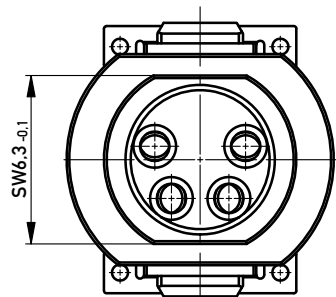

- SPC-Maß: Prüfmaße der Kategorie /1  
 (1) Für SPC-Maße muss eine x/s Regelkarte geführt werden mit Nachweis der Prozessfähigkeit in der Serie (Cpk) oder 100% - Prüfung
- Prüfmaß: Prüfmaße der Kategorie /2 und /3  
 (2) Für Prüfmaße muss eine x/s Regelkarte geführt werden
- (3) Prüfmaße werden serienbegleitend attributiv (i.O. / n.i.O.) geprüft

Information:	Tolerances	Scale 5:1		
All rights reserved. Only for Information. To ensure that this is the latest version of this drawing, please contact one of the ERNI companies before using.	Subject to modification without prior notice. Drawing will not be updated.	All Dimensions in mm	Designation	
			Federleiste M8 4 polig 16.25mm THR V	
www.ERNI.com		474230		I
Index		Date		A3
Class		M08		